Anexa 2c la Decizia
președintelui ANCOM nr.
649/18.06.2019
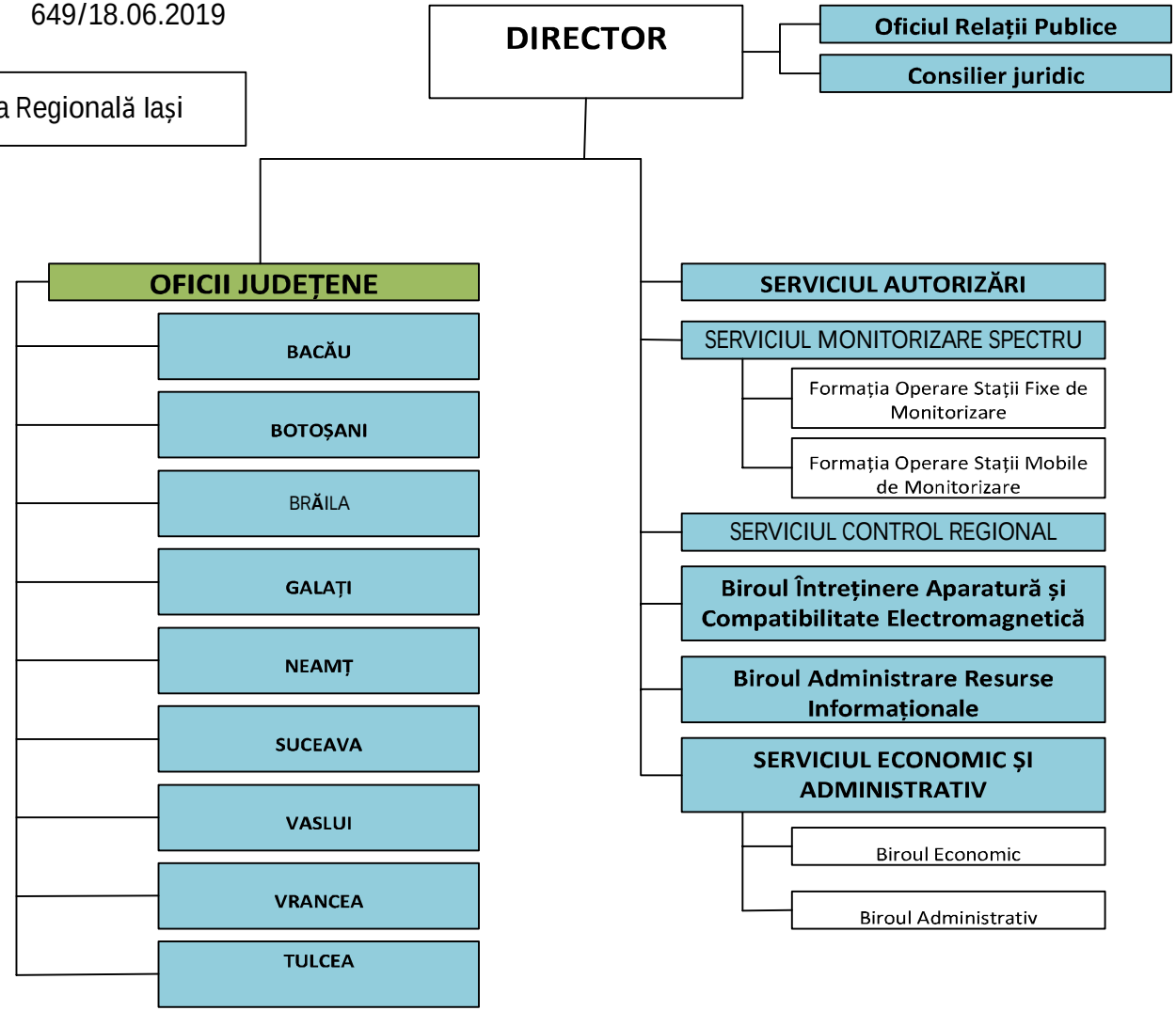
Direcția Regională Iași