

În atenția operatorilor economici interesați,

SOLICITARE DE OFERTE

Autoritatea Națională pentru Administrare și Reglementare în Comunicații (ANCOM), cu sediul în Mun. București, Str. Delea Nouă, Nr. 2, Sector 3, Cod poștal: 030925, prin Direcția Regională Cluj, din Cluj Napoca, str. Câmpeni, nr. 28, intenționează să achiziționeze servicii de reparații jaluzele.

Punct de contact: Departamentul Achiziții/Oficiul Regional Achiziții Cluj, Tel. 0372845742, Fax: 0264-484077, în atenția: Dana OLTEAN, email: dana.oltean@ancom.org.ro

Tip anunt: Cumparare directă

1. Tip contract: Servicii

2. Denumira achiziției:

Contract având ca obiect achiziția de servicii de reparații jaluzele.

3. CPV: 50850000-8.

4. Descrierea contractului

Serviciile care fac obiectul achiziției constau în servicii reparații jaluzele, în conformitate cu specificațiile caietului de sarcini anexat.

5. Valoarea estimata fara TVA 5.600,00 Lei

6. Condiții contract:

În ofertă se va preciza termenul de prestare a serviciilor, care nu trebuie să fie mai mare de 14 **(paisprezece) zile lucrătoare** de la data confirmării primirii comenzii scrise transmise de către ANCOM.

Rezultatul serviciilor se recepționează pe bază de proces-verbal la sediul ANCOM.

Pentru depășirea termenului asumat, prestatorul va datora penalități de întârziere de 0,15% din valoarea prezentului contract, fără TVA, pentru fiecare zi de întârziere în îndeplinirea corespunzătoare a oricărei obligații, penalități ce vor fi pretinse și/sau deduse și reținute de către ANCOM din obligațiile de plată a prețului, fără nicio formalitate prealabilă de punere în întârziere.

În cazul în care penalitățile de întârziere nu pot fi deduse din preț, prestatorul are obligația de a le plăti în termen de maxim 10 (zece) zile de la solicitarea ANCOM.

Prestatorul garantează Achizitorului faptul că serviciile prestate și/sau rezultatele acestora nu încalcă și nu vor încălca în vreun fel drepturile vreunei terțe părți.

Prezentarea propunerii financiare: Prețul trebuie exprimat în Lei, cu și fără TVA, și va include toate costurile ofertantului, directe și indirecte, legate de prestarea serviciilor care fac obiectul prezentei achiziții. Prețul va fi un tarif pe metru pătrat de reparație, care va cuprinde atât

serviciul de reparare cât și produsele necesare acestuia. Contractul va fi cadru, în care se va specifica tariful pentru un metru pătrat de reparație, iar punerea lui în executare va fi pe bază de comandă fermă.

Prețul oferat va fi ferm și nu poate fi modificat pe toată perioada prestării serviciilor care fac obiectul prezentei achiziții.

Condiții de plată: Prestatorul va emite factura pe adresa : ANCOM, str. Delea Noua, nr. 2, sector 3, București, CUI: 14751237, cont:., RO56TREZ.23.F.85.01.00.20.02.00.X, A.T.C.P.M.B. și se va transmite la adresa: ANCOM DR Cluj din Cluj-Napoca, str. Câmpeni, nr.28.

Plata pretului se va efectua numai după semnarea procesului-verbal de recepție a rezultatelor serviciilor.

Plata se va efectua în baza facturii transmise de prestator, primită și acceptată de ANCOM, și în conformitate cu prevederile art. 36 alin. (1) din O.U.G. nr. 34/2009 privind plata facturilor în perioada 24-31 a lunii.

În situația în care factura este primită anterior sau la data recepției, plata se va efectua în termen de maxim 30 de zile de la data semnării procesului-verbal de recepție a rezultatelor serviciilor și în conformitate cu prevederile art. 36 alin. (1) din O.U.G. nr. 34/2009 privind plata facturilor în perioada 24-31 a lunii.

În situația în care factura este primită după semnarea procesului-verbal de recepție a rezultatelor serviciilor, ANCOM are dreptul de a efectua plata în termen de maxim 30 de zile de la data primirii facturii și în conformitate cu prevederile art. 36 alin. (1) din O.U.G. nr. 34/2009 privind plata facturilor în perioada 24-31 a lunii.

Nu se admite efectuarea de plăți în avans sau plăți parțiale.

Plata se considera efectuată la data debitării contului ANCOM.

7. Condiții de participare

Documente care dovedesc capacitatea tehnică a prestatorului:

- în copie, certificat de înregistrare conținând codul unic de înregistrare în conformitate cu prevederile Legii nr. 359/2004 privind simplificarea formalităților la înregistrarea în registrul comerțului a persoanelor fizice, asociațiilor familiale și a persoanelor juridice, înregistrarea fiscală a acestora, precum și la autorizarea funcționării persoanelor juridice, cu modificările și completările ulterioare;

- Oferta trebuie să conțină și **declarația reprezentantului legal/împuternicit al ofertantului** din care să rezulte că oferta prezentată respectă toate cerințele/condițiile precizate în prezenta solicitare de ofertă și caietul de sarcini.

8. Criterii de adjudecare:

Va fi selectată oferta care îndeplinește toate cerințele solicitate prin prezenta și care are prețul cel mai scăzut în Lei, fără TVA.

Informații suplimentare:

Oferta se va transmite până la data de **24.11.2014, (inclusiv)**, prin fax la nr. 0264-484077 sau prin email la adresa dana.oltean@ancom.org.ro, sau prin depunere directă sau prin poștă la Registratură – sediul ANCOM DR Cluj din Mun. Cluj Napoca, Cod poștal 400217, Str. Câmpeni, Nr. 28.

Oferta transmisă/depusă la o altă adresă sau după data de **24.11.2014, (inclusiv)**, nu va fi luată în considerare.

În cazul în care oferta se depune direct sau prin poștă, operatorul economic trebuie să prezinte oferta în plic sigilat și marcat cu denumirea/numele și sediul/adresa operatorului economic. De asemenea, pe plicul se va menționa „În atenția Departamentului Achiziții ANCOM/

Oficiul Regional Achiziții Cluj". Dacă plicul nu este marcat conform prevederilor de mai sus, ANCOM nu își asumă nicio responsabilitate pentru rătăcirea ofertei.

Oferta trebuie să fie valabilă cel puțin până la data de 24.12.2014.

Solicitarea de oferte, caietul de sarcini pot fi vizualizate și pagina de internet a ANCOM la adresa www.ancom.org.ro, secțiunea Anunțuri/achiziții publice.

CAIET DE SARCINI

Caietul de sarcini constituie ansamblul cerințelor pe baza cărora se elaborează de către fiecare ofertant propunerea tehnică.

Cerințele impuse vor fi considerate ca fiind minimale.

I. Obiectul caietului de sarcini : servicii de reparații jaluzele verticale (vezi figura 1) - constând în :

- înlocuirea/completarea benzilor textile deteriorate/lipsă de pe suprafețele estimate ;
- înlocuirea/completarea umerășelor de prindere deteriorate/lipsă a benzilor textile cu șina ;
- înlocuirea/completarea greutăților/lănțișorului pentru greutateți deteriorate/lipsă – din partea inferioară a lamelelor;
- înlocuirea/completarea cărucioarelor cu cârlig/distanțierelor defecte deteriorate/lipsă – aflate în șină(garnișă), în partea superioară a lamelelor;
- înlocuirea/completarea subansamblurilor deteriorate/lipsă – cum ar fi : șnur de rotație(șnur cu bile), șnur de acționare, contragreutate șnur.

Figura 1



Oferta de preț va fi un tarif pe metru pătrat și va cuprinde atât serviciul de reparații cât și produsele – materialele necesare în vederea reparării (benzi și accesorii).

Tariful oferat este ferm și pe toată durata contractului.

Ofertantul câștigător, se va deplasa la locația beneficiarului : ANCOM, Cluj-Napoca, str. Câmpeni, nr. 28, jud. Cluj și va efectua măsurători pentru toate suprafețele indicate în vederea înlocuirii/completării/montării jaluzelelor.

II. Caracteristici tehnice :

Caracteristicile tehnice ale produselor din dotare, care vor necesita reparații , descise *în CAIETUL DE SARCINI, sunt minime și obligatorii.*

NR. CRT.	DENUMIRE PRODUS	DESCRIERE PRODUS
1.	Bandă (lamelă)	-tip produs: bandă (lamelă) – ce intră în componența jaluzelelor verticale; -poziție lamele : verticală; -material : - tip : semiopac;



- textil – polyester 100% (firele de poliester 100% din componența lamelelor textile sunt îmbinate prin legătură pânză);
- **produs echivalent sau similar cu cel existent din dotarea birourilor institutiei;**
- să prezinte o bună stabilitate dimensională;
- tratat antistatic:
 - împiedică depunerea prafului;
 - asigură protecție împotriva razelor solare;
- impregnat cu polimeri acrilici și derivați ai acestora : - polimerii vor fi în același ton și nuanță cu lamela textilă;
 - conferă : - stabilitate coloristică și dimensională;
 - rezistență la șifonare.

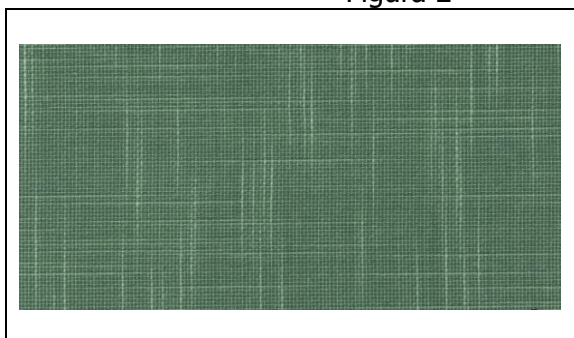

- **model** : textură : – cu linii ușoare pe verticală și orizontală (nuanța și tonul acestor linii este ușor mai deschisă decât culoarea de bază)– vezi fig. 2 ;

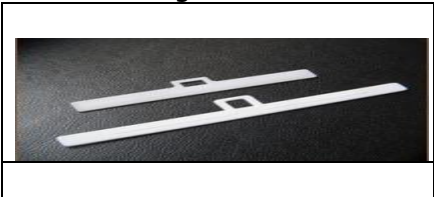

Figura 2

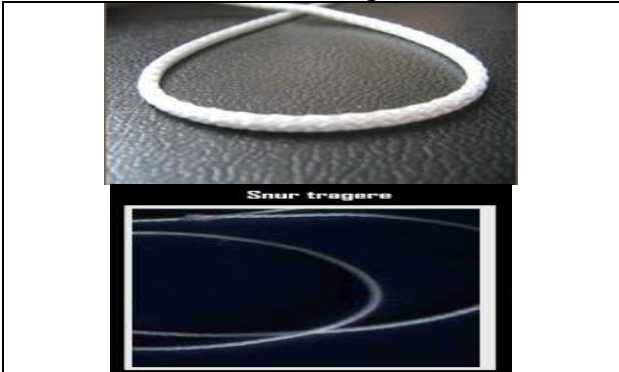

- **culoare** : - crem ;
 - tonurile calde și neutre ale culorii crem se asortează cu culoarea existentă în birouri;
- **greutate specifică** : 210 grame/metru pătrat ;
- **grosime** : minim 0,29 mm/buc.;
- **dimensiune** : Lungime=150 mm;
Lungime=197 mm;
Lățime = 12,7 mm;
- **alte detalii** : benzile de material (lamelele):
 - vor fi tăiate drept la capete (terminații) ;
 - cu 2 pliuri : - 1- pentru umerăș (la terminația superioară) ;
 - 1- pentru greutate (la terminația inferioară) ;
 - vor fi cusute la terminații – NU LIPITE !
 - NU SE ADMITE LIPIREA BENZILOR TEXTILE !
 - firul de coasere al terminațiilor benzilor de material (lamelelor): va fi în același ton de culoare ca și lamelele;
 - se aliniază vertical și paralel și alunecă ușor pe garnișă;
 - se pot roti sub unghiuri între 0 și 180 de grade;
 - vor avea prevăzut, la capătul superior – umerase:
 - de culoare alb mat–vezi fig.3;
 - confecționate din polipropilenă;

		<p>-situate în pliul terminației superioare a benzilor de material;</p> <p>-rol : fac legătura între lamelele jaluzelei și cărucioare;</p> <p>-<u>dimensiuni</u> : în funcție de sistemul ales :</p> <p>-<u>lungime</u> umeraș= 12,7 cm;</p> <p>-<u>lățime</u> umeraș=1-1,2 cm;</p> <p>-<u>cârlig</u> - situat la mijlocul benzii, cu ajutorul căruia se realizează montarea lamelei de cârligul căruciorului situat în canalul garnișei (șinei) existente – de formă pătrată;</p> <p>-în pliul făcut la baza lamelei , se instalează <u>greutatea</u> lamelei, cu rolul de a ține lamela jaluzelei dreaptă;</p> <p style="text-align: center;">Figura 3</p> 
2.	Cărucioare cu cârlig detașabil	<p>-tip produs: - cărucioare cu cârlig detașabil, adecvate șinei (garnișei) existente în dotarea birourilor instituției ANCOM – DR CLUJ.</p> <ul style="list-style-type: none"> - confecționate din material plastic rezistent la uzură; - cu cârlig detașabil; - sunt unite între ele prin distanțiere; - rol : de a acționa și susține lamelele jaluzelei; - avantaje : facilitează o depanare simplă, fără depararea garnișei : - posibilitatea înlocuirii unui cârlig al unui cărucior defect fără a schimba tot sistemul de cărucioare; <p>NOTĂ : pentru fiecare lățime a garnișelor existente se va calcula numărul de cărucioare aferent.</p>
3.	Greutate lamelă	<p>-tip produs: - greutate lamelă – vezi figura 4;</p> <ul style="list-style-type: none"> - disponibilă pentru lamele de 127 mm; - se instalează în pliul făcut la baza lamelei ; - prevăzută cu 2(două) colțuri speciale – în care vine montat lăntșorul pentru greutateți ; <p>-confecționare : din material plastic umplut cu metal;</p> <p>-rol : de a ține lamela jaluzelei dreaptă – motiv pentru care este necesar ca greutatea să fie corespunzător de grea;</p> <p style="text-align: center;">Figura 4</p> 
4.	Lăntșor pentru greutateți	<p>-tip produs:- lăntșor pentru greutateți – vezi fig.5;</p> <p>-se fixează în colțurile greutateților;</p>

		<p>- este lejer – nu cedează la orice atingere a părții de jos a jaluzelelor;</p> <p>- rol : -permite rotirea lamelor ; -de a face legătura între greutatea benzilor; -de a menține o distanță corectă între pânzele jaluzelei;</p> <p>-culoare : alb;</p> <p>NOTĂ : lungimea lănișorului se va calcula în funcție de lățimea jaluzelei;</p> <p style="text-align: center;">Figura 5</p> 
5.	Șnur de rotație (șnur cu bile)	<p>-tip produs:- șnur cu bile – vezi figura 6;</p> <p>- utilizare : - pentru rotirea lamelor în plaja de 0-180 de grade (de a le închide și deschide);</p> <p>- culoare : albă;</p> <p>NOTĂ : înălțimea șnurului de rotație se va calcula în funcție de înălțimea jaluzelei;</p> <p style="text-align: center;">Figura 6</p> 
6.	Șnur de acționare	<p>-tip produs:-șnur de acționare– vezi figura 7;</p> <p>- confecționat : - din polyester;</p> <p>- grosime : - 2 mm;</p> <p>- culoare : albă;</p> <p>- utilizare:-pentru acționarea cărucioarelor – cărucioarele fiind deplasate de la un capăt la altul al garnișei – deci, implicit, pentru deplasarea(tragerea) lamelor pe orizontală;</p> <p>NOTĂ : înălțimea șnurului de acționare se va calcula în funcție de înălțimea jaluzelei;</p> <p style="text-align: center;">Figura 7</p> 
7.	Distanțiere	<p>-tip produs:-distanțiere– vezi figura 8;</p> <p>- confecționate : - din polioximetilen;</p> <p>- culoare : albă;</p> <p>- utilizare:- fac legătura între cărucioare;</p> <p>NOTĂ :- numărul distanțierelor va fi în funcție de numărul</p>

		<p>cărucioarelor/lungimea șinei;</p> <ul style="list-style-type: none"> - Se va avea în vedere faptul că pe 1 m de șină intră 9 cărucioare – respectiv vor fi 9 pânze/benzi/lamele ! <p>Figura 8</p> 
8.	Contragreutate șnur	<ul style="list-style-type: none"> - tip produs:-contragreutate șnur– vezi fig. 9; - compus din : - o carcasă de plastic - o greutate de oțel; - culoare : albă; - rol : de a menține tensionat șnurul de acționare; -OBS : poate avea diferite forme ! <p>Figura 9</p> 
9.	clips	<ul style="list-style-type: none"> - tip produs:- clips – vezi figura 10; - confecționat : din plastic; - culoare : alb; - utilizare : - necesar pentru îmbinarea lanțului de manevrare; -de a închide șnurul de acționare. <p>Figura 10</p> 

NOTĂ : PENTRU CONSTATAREA CANTITĂȚII CORECTE, OFERTANTUL CÂȘTIGĂTOR SE VA DEPLASA LA LOCAȚIA BENEFICIARULUI (ANCOM- DR CLUJ) ȘI VA EFECTUA MĂSURĂTORILE DE RIGOARE.

III. SISTEMUL DE ACȚIONARE AL JALUZELELOR VERTICALE :

SISTEM 1 – ACȚIONARE NORMALĂ : Acționarea jaluzelelor este alăturată – la acționarea șnurului de deschidere, pânzele jaluzelei se strâng către sistemul de acționare .

IV. - CANTITATE ESTIMATĂ : maxim estimat : 200 mp.

- Cantitățile solicitate sunt estimative și reprezintă cumulul suprafețelor pe care vor fi montate/înlocuite produsele (materialele necesare în vederea reparării). Înălțimea estimativă a benzilor textile variază între 1,5m și 1,97m.

- DETALIEREA METODOLOGIEI DE LUCRU

-se va încheia un contract cadru – el urmând să fie pus în executare pe baza comenzilor transmise de către beneficiar : ANCOM DR Cluj .

V. CERINȚE SUPLIMENTARE :

- **1.** Ofertanții vor prezenta în oferta tehnică, fișa tehnică pentru fiecare produs necesar pentru reparații, care să cuprindă cel puțin : caracteristici, dimensiuni, tipul materialului component–în corespondență cu caracteristicile tehnice și cerințele din caietul de sarcini.
- **2.** Garanție : minim 4 ani ;
- **3.** La finalizarea serviciului de reparații, prestatorul va transmite beneficiarului pentru servicii/produse – după caz :
 - factură;
 - certificat de conformitate CE;
 - certificat de garanție.
- **4.** Prestatorul va asigura în mod gratuit transportul, montajul (înlocuirea/completarea) și manipularea produselor, inclusiv a accesoriilor necesare montajului/reparației jaluzelelor verticale în sediul Autorității contractante – ANCOM – DR CLUJ, str. Câmpeni, nr. 28, municipiul Cluj-Napoca.
- **5.** Prestatorul are obligația , în termenul de garanție, să remedieze/înlocuiască, pe cheltuiala sa, în termen de 5 zile lucrătoare, orice produs utilizat la reparații cu defecte și/sau neconformități față de caracteristicile tehnice din Caietul de Sarcini.

VI. CADRUL GENERAL DE RECEPȚIE

- Recepția cantitativă și calitativă se va efectua de către o comisie de recepție constituită din reprezentanți ai autorității contractante și se va finaliza prin semnarea unui proces verbal de recepție.

VII. LOCUL DE PRESTARE AL SERVICIILOR :

- la sediul achizitorului – Cluj-Napoca, str. Câmpeni, nr.28;

VIII. TERMENUL DE PRESTARE AL SERVICIILOR :

- 14 zile lucrătoare de la data confirmării primirii comenzii ;

IX. CRITERIUL DE ATRIBUIRE

- prețul cel mai scăzut.

