

***SERVICIILE DE TELEFONIE ȘI INTERNET
LA PUNCTE MOBILE
ÎN ANUL 2012***

Eduard LOVIN
Director executiv, ANCOM

Ziua Comunicațiilor
București, 16 mai 2013

Evoluția pieței de telefonie și internet la puncte mobile pe parcursul anului 2012

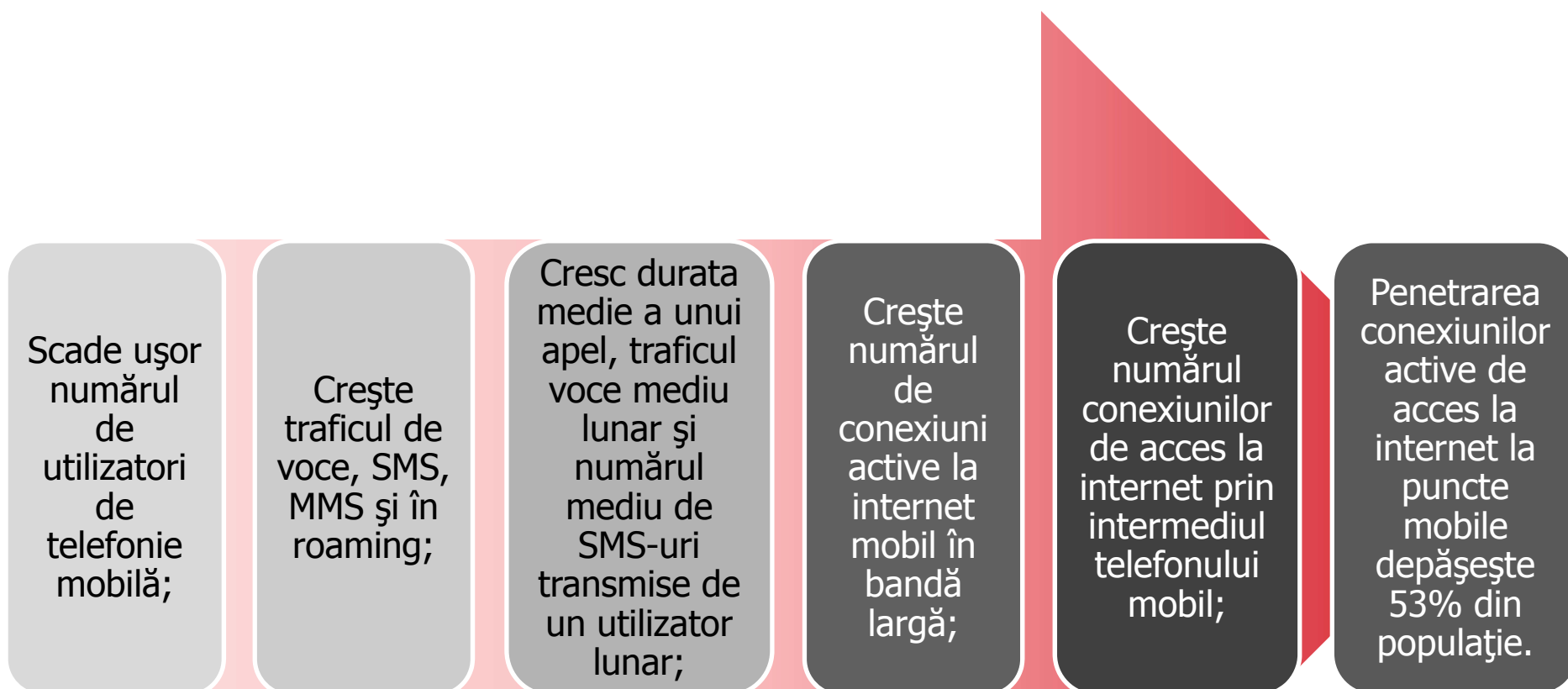

Utilizatori activi de telefonie mobilă

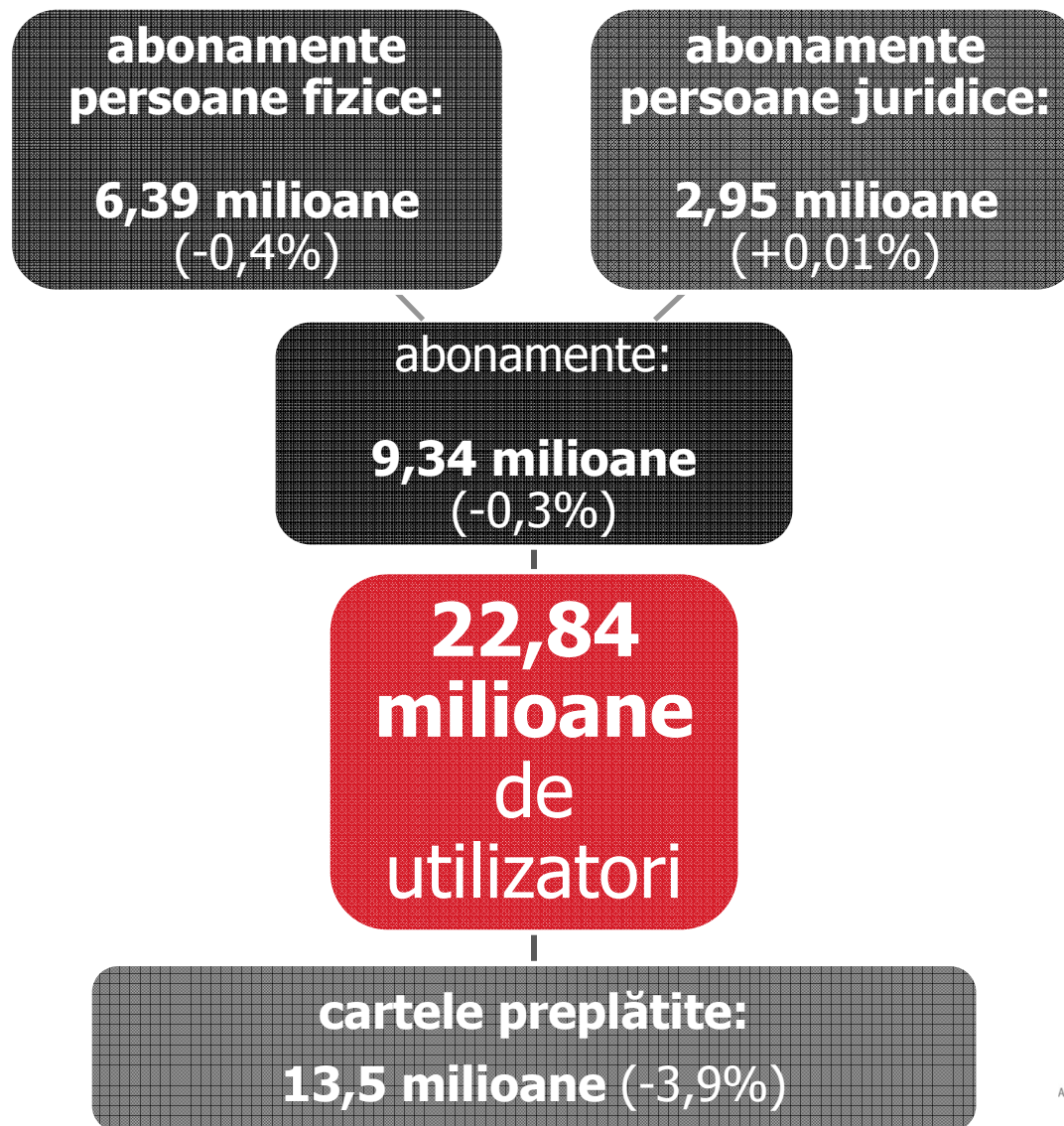

Evoluția numărului de utilizatori

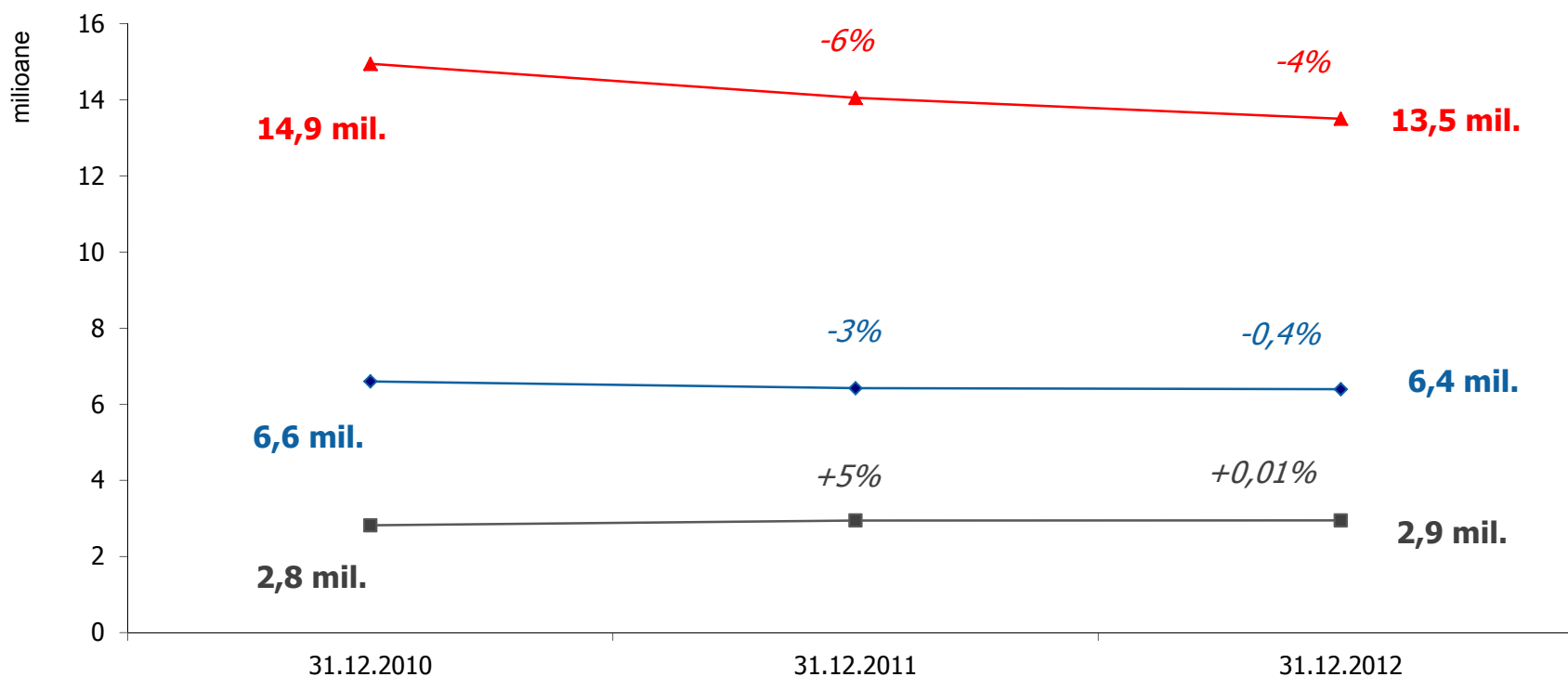

◆ cartele SIM aferente utilizatorilor pe bază de abonament lunar - persoane fizice

■ cartele SIM aferente utilizatorilor pe bază de abonament lunar - persoane juridice

▲ cartele SIM preplătite „active”

Evoluția traficului de telefonie mobilă



Trafic de **voce** total: **61,6** miliarde minute
(+6,9% față de 2011)



Trafic **SMS**: **13,9** miliarde (+24,2%)



Trafic **MMS**: **14,9** milioane (+41,2%)



Trafic **apeluri video 3G**: **1,6** milioane minute
(-14,7%)

Evoluția traficului de telefonie mobilă

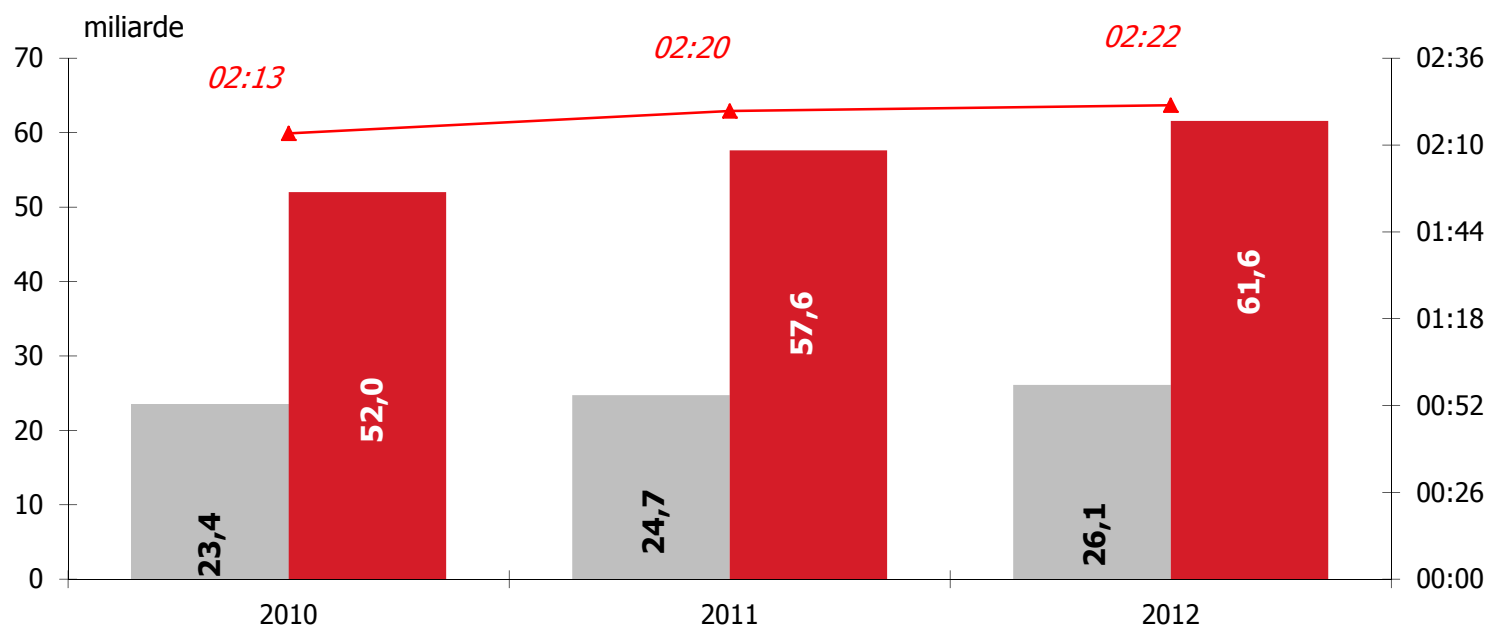

■ Total trafic originat, exclusiv roaming (apeluri)

■ Total trafic originat, exclusiv roaming (minute)

▲ durata medie a unui apel originat (min:sec)

Structura traficului de telefonie mobilă

Trafic voce: **61,6 miliarde minute**

trafic realizat de
utilizatorii pe bază
de cartele preplătite
„active”
56%

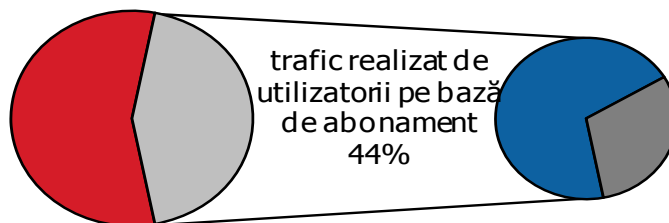

trafic realizat de
utilizatorii pe bază
de abonament -
persoane fizice
31%

trafic realizat de
utilizatorii pe bază
de abonament -
persoane juridice
13%

Trafic SMS: **13,9 miliarde**

trafic realizat de
utilizatorii pe
bază de cartele
preplătite
„active”
78%

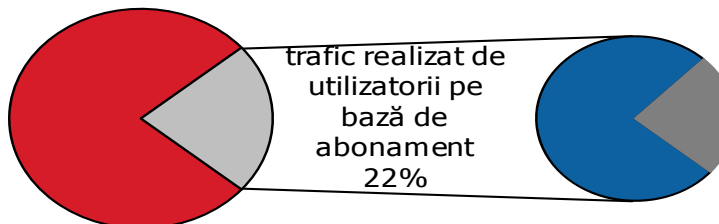

trafic realizat de
utilizatorii pe
bază de
abonament -
persoane fizice
17%

trafic realizat de
utilizatorii pe
bază de
abonament -
persoane juridice
5%

Structura traficului de telefonie mobilă



Roaming



Trafic de **voce**: **359 milioane minute**
(+11,2% față de 2011)



Trafic **SMS** trimise: **105 milioane**
(+2,2%)



Trafic **MMS** trimise: **0,4 milioane**
(-23,9%)

Durata medie a unui apel efectuat: **1 minut și 55 de secunde**

Durata medie a unui apel primit: **2 minute și 52 de secunde**

Roaming

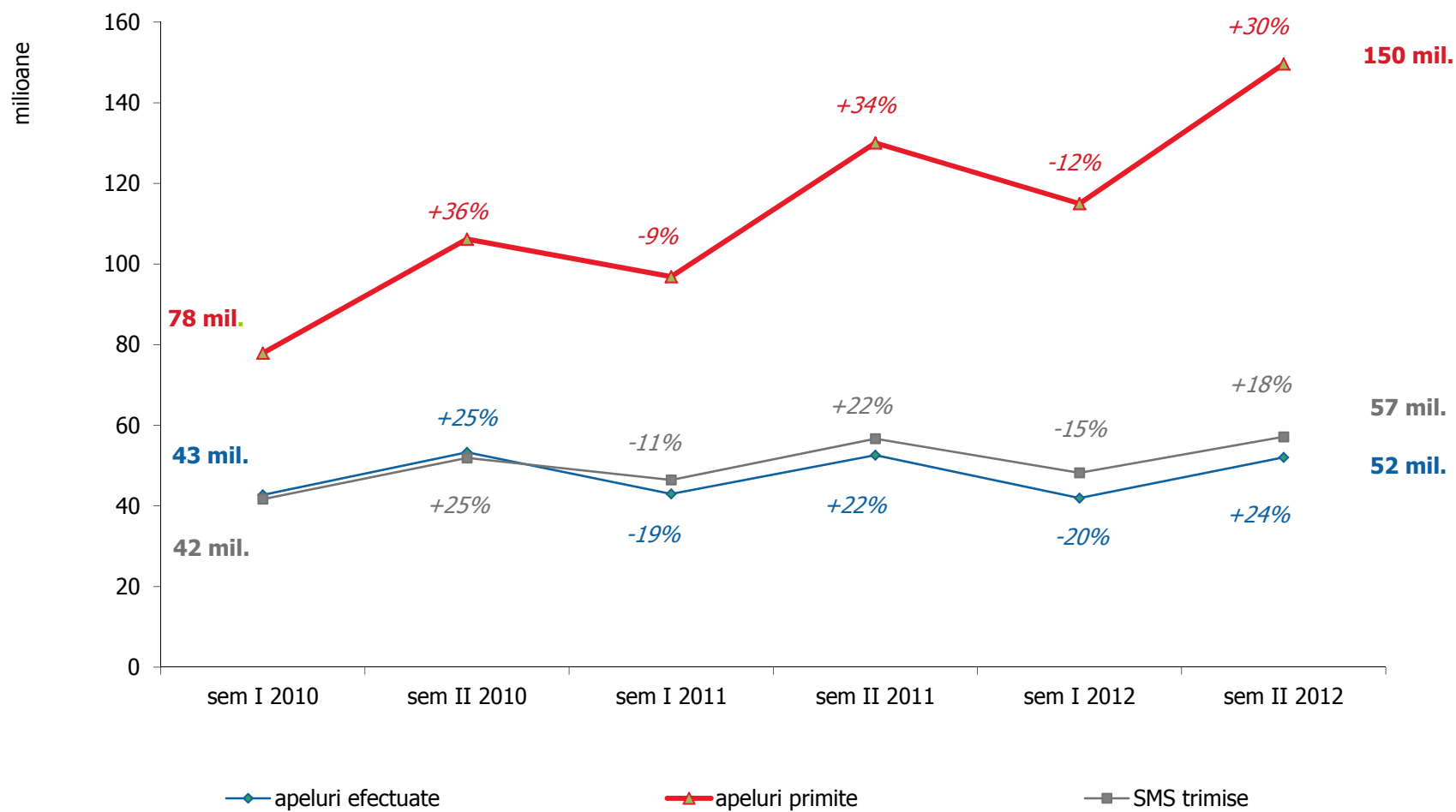

Internet mobil în bandă largă

furnizori de servicii de acces
la puncte mobile: **6**

conexiuni active pentru acces
la internet la puncte mobile:
10,1 milioane (+35,1%)

conexiuni active la internet
mobil în bandă largă:
7,1 milioane (+68%)

- **abonament** prin EDGE, CDMA, EV-DO, 3G: **4 milioane** (+56,9%)
- **cartele preplătite** prin EDGE, CDMA, EV-DO, 3G: **3,1 milioane** (+ 85,6%)

terminale care permit accesul
la internet la puncte mobile:
8,7 milioane

Structura conexiunilor de internet mobil în bandă largă

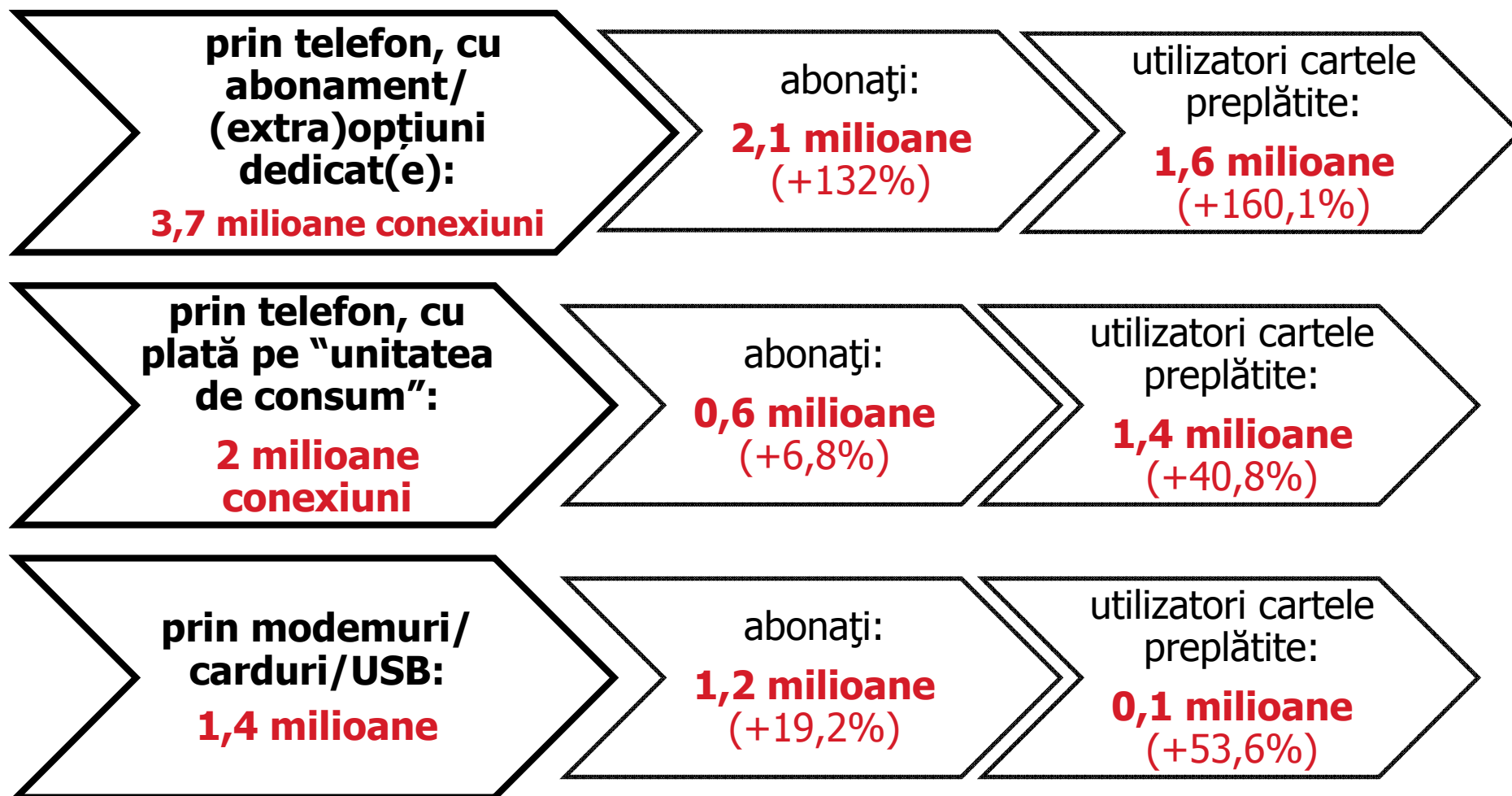

Evoluția ratei de penetrare a serviciilor de acces la internet la puncte mobile

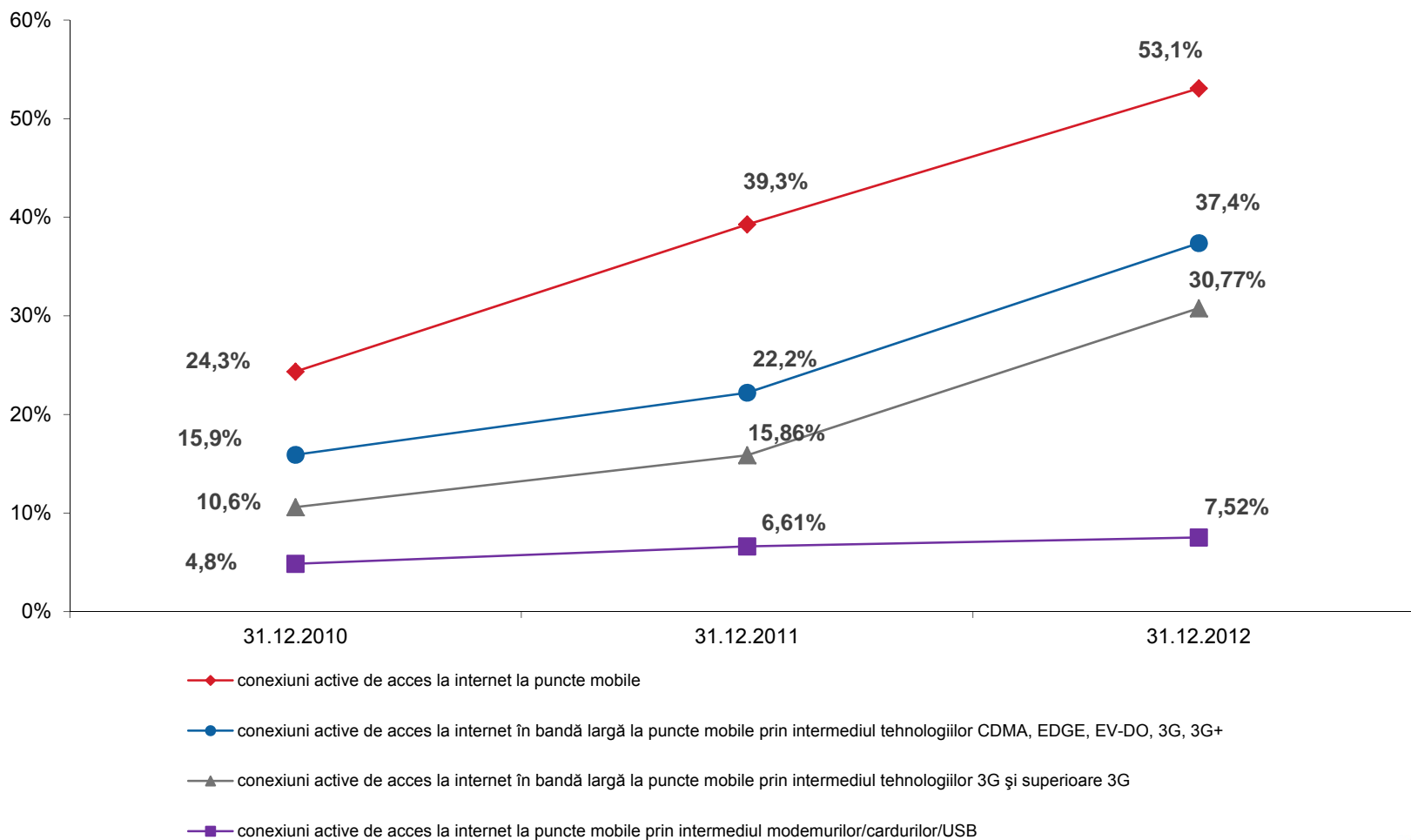

Vă mulțumesc pentru atenție!

eduard.lovin@ancom.org.ro

www.ancom.org.ro