

În atenția operatorilor economici interesați,

SOLICITARE DE OFERTE

Autoritatea Națională pentru Administrare și Reglementare în Comunicații (ANCOM), cu sediul în Mun. București, Str. Delea Nouă, Nr. 2, Sector 3, Cod poștal: 030925, prin Direcția Regională Cluj, din Cluj Napoca, str. Câmpeni, nr. 28, intenționează să achiziționeze jaluzele verticale.

Punct de contact: Departamentul Achiziții/Oficiul Regional Achiziții Cluj, Tel. 0372845742, Fax: 0264-484077, în atenția: Dana OLTEAN, email: dana.oltean@ancom.org.ro

Tip anunt: Cumparare directă

1. Tip contract: Produse

2. Denumira achiziției:

Contract având ca obiect furnizare jaluzele verticale.

3. CPV: 39515440-1

4. Descrierea contractului

Produsele trebuie să îndeplinească cerințe minimale, în conformitate cu prevederile Caietului de sarcini anexat.

5. Valoarea estimata fara TVA – 14.002,39 Lei

6. Condiții contract :

În ofertă se va preciza termenul de livrare a produselor, care nu trebuie să fie mai mare de **30 (treizeci) de zile lucrătoare** de la data semnării contractului de către părți.

Pentru depășirea termenului asumat, furnizorul va datora penalități de întârziere de 0,15% din valoarea contractului, fără TVA, pentru fiecare zi de întârziere în îndeplinirea corespunzătoare a oricărei obligații, penalități ce vor fi pretinse și/sau deduse și reținute de către ANCOM din obligațiile de plată a prețului, fără nicio formalitate prealabilă de punere în întârziere.

În cazul în care penalitățile de întârziere nu pot fi deduse din preț, furnizorul are obligația de a le plăti în termen de maxim 10 (zece) zile de la solicitarea ANCOM.

Locul de livrare este la sediile Direcției Regionale Cluj, conform caietului de sarcini. La livrare produsele vor fi însoțite de cel puțin următoarele documente: aviz de însoțire marfă, declarații de conformitate/certificate de calitate, certificate de garanție, manual de utilizare în limbile română și engleză (dacă este cazul).

Perioada de garanție acordată produselor livrate este de 24 (douăzecișipatru) de luni și curge de la data recepției acestora.

În perioada de garanție furnizorul are obligația de a remedia defecțiunile produselor livrate în termen de maxim 10 (zece) zile lucrătoare de la notificare, fără costuri pentru ANCOM; în cazul

În care perioada de rezolvare a defecțiunilor depășește 10 (zece) zile lucrătoare de la notificare, precum și în cazul în care nu este posibilă remedierea defecțiunilor, furnizorul are obligația de a înlocui în același termen de 10 zile lucrătoare produsul defect/necorespunzător cu altul nou, cu performanțe similare sau superioare, cu titlu definitiv, fără a solicita costuri ANCOM; produsul înlocuit va beneficia de o nouă perioadă de garanție de 24 (douăzecișipatru) luni, care curge de la data înlocuirii acestuia, respectiv de la data recepției acestuia.

Toate cheltuielile ocazionate de remedierea defecțiunilor produselor livrate în perioada de garanție, incluzând fără limitare preluarea, predarea și transportul de la și la locația ANCOM sunt în sarcina furnizorului.

În cazul neîndeplinirii oricăreia dintre obligațiile referitoare la perioada de garanție, furnizorul datorează ANCOM penalități de întârziere de 0,15% din valoarea, fără TVA, a prezentei comenzi, pentru fiecare zi de întârziere în îndeplinirea corespunzătoare a obligațiilor, fără nicio formalitate prealabilă de punere în întârziere.

Prestatorul garantează Achizitorului faptul că produsele furnizate nu încalcă și nu vor încălca în vreun fel drepturile vreunei terțe părți.

Prezentarea propunerii financiare: Prețul trebuie exprimat în Lei, cu și fără TVA, și va include toate costurile ofertantului, directe și indirecte, legate de livrarea produselor care fac obiectul prezentei achiziții. Se va prezenta prețul unitar pe bucată și prețul total, conform anexei nr.1 Prețul total convenit pentru îndeplinirea obligațiilor contractuale va rămâne neschimbat și nu poate fi modificat pe toată perioada derulării **Contractului/Comenzii**.

Prețul ofertat va fi ferm și nu poate fi modificat.

Condiții de plată: Furnizorul va emite factura pe adresa : ANCOM, str. Delea Noua, nr. 2, sector 3, București, CUI: 14751237, cont: RO07TREZ.23.F.85.01.00.20.01.06.X, A.T.C.P.M.B. și se va transmite la adresa: ANCOM DR Cluj din Cluj-Napoca, str. Câmpeni, nr.28.

Plata pretului se va efectua numai după recepția produselor.

Plata se va efectua în baza facturii transmise de furnizor, primită și acceptată de ANCOM, și în conformitate cu prevederile art. 36 alin. (1) din O.U.G. nr. 34/2009 privind plata facturilor în perioada 24-31 a lunii.

În situația în care factura este primită anterior sau la data recepției, plata se va efectua în termen de maxim 30 de zile de la data recepției produselor și în conformitate cu prevederile art. 36 alin. (1) din O.U.G. nr. 34/2009 privind plata facturilor în perioada 24-31 a lunii.

În situația în care factura este primită după recepția produselor, ANCOM are dreptul de a efectua plata în termen de maxim 30 de zile de la data primirii facturii și în conformitate cu prevederile art. 36 alin. (1) din O.U.G. nr. 34/2009 privind plata facturilor în perioada 24-31 a lunii.

Nu se admite efectuarea de plăți în avans sau plăți parțiale.

Plata se considera efectuată la data debitării contului ANCOM.

7. Condiții de participare

Documente care dovedesc capacitatea furnizorului:

Oferta trebuie să conțină și **declarația reprezentantului legal/împuternicit al ofertantului** din care să rezulte că oferta prezentată respectă toate cerințele/condițiile precizate în prezenta solicitare de ofertă și caietul de sarcini.

8. Criterii de adjudecare:

Va fi selectată oferta care îndeplinește toate cerințele solicitate prin prezenta și care are prețul total cel mai scăzut în Lei, fără TVA.

9. Informatii suplimentare:

Oferta se va transmite până la data de **12.03.2015 (inclusiv)**, prin fax la nr. 0264-484077 sau prin email la adresa dana.oltean@ancom.org.ro, sau prin depunere direct sau prin poștă la Registratură – sediul ANCOM DR Cluj din Mun. Cluj Napoca, Cod poștal 400217, Str. Câmpeni, Nr. 28.

Oferta transmisă/depusă la o altă adresă sau după data de **12.03.2015 (inclusiv)**, nu va fi luată în considerare.

În cazul în care oferta se depune direct sau prin poștă, operatorul economic trebuie să prezinte oferta în plic sigilat și marcat cu denumirea/numele și sediul/adresa operatorului economic. De asemenea, pe plicul se va menționa „În atenția Departamentului Achiziții ANCOM/Oficiul Regional Achiziții Cluj”. Dacă plicul nu este marcat conform prevederilor de mai sus, ANCOM nu își asumă nicio responsabilitate pentru rătăcirea ofertei.

Oferta trebuie să fie valabilă cel puțin până la data de 12.04.2015.

Solicitarea de oferte, caietul de sarcini și anexa 1, pot fi vizualizate și pagina de internet a ANCOM la adresa www.ancom.org.ro, secțiunea Anunturi/achiziții publice.

Nr. crt.	Denumire produs	U.M.	Cantitate	Preț unitar , fără TVA , lei/ buc	Preț total , fără TVA lei
1.	Jaluzele verticale tip blackout DR Cluj	mp			
2.	Jaluzele verticale textile DR Cluj	mp			
3.	Jaluzele verticale textile Alba	mp			
4.	Jaluzele verticale textile Bihor	mp			
5.	Jaluzele verticale textile Bistrița	mp			
6.	Jaluzele verticale textile Harghita	mp			
7.	Jaluzele verticale textile Satu Mare	mp			
8.	Jaluzele verticale textile Sibiu	mp			
9.	Jaluzele verticale textile SĂLAJ	mp			
Preț Total fără TVA					
Preț Total cu TVA					

- Se va specifica dacă firma este platitoare sau neplatitoare de TVA

Oferta prezentată respectă toate cerințele/condițiile precizate în prezenta solicitare de ofertă și caietul de sarcini

CAIET DE SARCINI

Caietul de sarcini constituie ansamblul cerințelor pe baza cărora se elaborează de către fiecare ofertant propunerea tehnică.

Cerințele impuse vor fi considerate ca fiind minimale.

Obiectul caietului de sarcini: jaluzele verticale:

I. CARACTERISTICI TEHNICE ALE JALUZELELOR:

Nr. Crt.	Denumire jaluzele	Descrierea componentelor jaluzelelor	Cantitate (mp)
1	Jaluzele verticale tip blackout DR Cluj	<p>a) Lamelă (bandă):</p> <p><u>Material:</u></p> <ul style="list-style-type: none">- Tip blackout;- compoziție: 70% poliester, 30% fibră optică;- tratat antistatic – împiedică depunerea prafului și asigură protecție împotriva razelor solare;- culoare: crem;- greutate: min 350g/mp;- lățime: 127mm; <p><u>Poziție:</u> verticală</p> <p><u>Alte detalii ale benzilor de material (lamellele):</u></p> <ul style="list-style-type: none">- vor fi tăiate drept la capete (terminații);- cu 2 pliuri: 1 pliu pentru umerăș (la terminația superioară) și 1 pliu pentru greutate (la terminația inferioară);- vor fi cusute la terminații, firul de coasere al terminațiilor benzilor de material (lamellelor) va fi în același ton de culoare ca și lamellele; <p>b) Părți componente și accesorii pentru montaj:</p> <ul style="list-style-type: none">- <i>Garnișa</i>, de tip pătrată, confecționată din aluminiu de culoare albă vopsită în câmp electrostatic, <i>axul</i> din aluminiu, tip cu trei canale, <i>mecanisme și accesorii (grupul de comandă)</i>, confecționat din polioximetilen, <i>cărucioarele</i>, detașabile, confecționate din polioximetilen, unite între ele prin distanțiere și prinse cu cârlig detașabil, <i>cărucior ață sau căruciorul trăgător</i>,	7,34

		<p><i>umerașele</i>, confecționate din polipropilenă, de culoare albă, cu lățime de 127mm, <i>distanțierele</i>, confecționate din polioximetilen de culoare albă cu dimensiunea de 115mm, <i>greutate lamelă</i>, cu dimensiunea de 127mm, de culoare albă, <i>șnurul de rotație sau șnurul cu bile</i>, de culoare albă, <i>lănțișorul pentru greutateți</i>, dimensiuni pentru lățime a lamelei de 127mm, <i>șnurul de acționare</i>, confecționat din polyester, grosime de 2mm, de culoare albă, <i>greutatea pentru șnur</i>, de culoare albă, <i>clipsuri pentru șnur</i>, <i>corectori distanțieri</i>, <i>siguranța de plastic</i>, cu rolul de a regla distanța între primul cărucior și mecanismul de manevrare, <i>siguranța metal</i> cu rolul de a fixa axul în partea opusă mecanismului, <i>prelungitor pentru jaluzele înclinate</i>, se instalează între cărucioare și umerașul lamelei cu rolul de a menține lamela într-o poziție corectă, <i>mecanism pentru jaluzele înclinate</i>, folosit atunci când jaluzeaua se montează în plan înclinat, cu rolul de a menține jaluzeaua într-o poziție corectă)</p> <ul style="list-style-type: none"> - <i>Console fixe sau reglabile</i>, confecționate din metal, folosite pentru montarea garnișei, <i>Clemele de tavan</i>, confecționate din metal, culoare zincată, cu rolul de fixare a garnișei pe tavan. <p>Modalitate de fixare: pe tavan</p> <p>Dimensiuni (lungime x înălțime) = suprafață:</p> <ul style="list-style-type: none"> - 1 buc. de 2,21m x 1,71m = 3,78mp - 1 buc. de 2,21m x 1,61m = 3,56mp <hr/> <p>TOTAL 7,34mp</p>	
2	Jaluzele verticale textile DR Cluj	<p>a) Lamelă (bandă):</p> <p><u>Material:</u></p> <ul style="list-style-type: none"> - tip semiopac; - textil – poliester 100% (firele de poliester 100% din componența lamelor textile sunt îmbinate prin legătură pânză); - să prezinte o bună stabilitate dimensională; - tratat antistatic – împiedică depunerea prafului și asigură protecție împotriva razelor solare; - impregnat cu polimeri acrilici și derivați ai 	48,41

acestora: polimerii vor fi în același ton și nuanță cu lamela textilă, conferă stabilitate coloristică și dimensională, precum și rezistență la șifonare;

- textură – cu linii ușoare pe verticală și orizontală (nuanța și tonul acestor linii este ușor mai deschisă decât culoarea de bază) – vezi figura de mai jos;



- culoare crem;
- greutate specifică: min 210g/mp;
- dimensiuni: grosime: min 0,29mm, lățime 127mm;

Poziție: verticală

Alte detalii ale benzilor de material (lamellele):

- vor fi tăiate drept la capete (terminații);
- cu 2 pliuri: 1 pliu pentru umerăș (la terminația superioară) și 1 pliu pentru greutate (la terminația inferioară);
- vor fi cusute la terminații, firul de coasere al terminațiilor benzilor de material (lamellelor) va fi în același ton de culoare ca și lamellele;

b) Părți componente și accesorii pentru montaj:

- *Garnișa*, de tip pătrată, confecționată din aluminiu de culoare albă vopsită în câmp electrostatic, *axul* din aluminiu, tip cu trei canale, *mecanisme și accesorii (grupul de comandă)*, confecționat din polioximetilen, *cărucioarele*, detașabile, confecționate din polioximetilen, unite între ele prin distanțiere și prinse cu cârlig detașabil, *cărucior ață sau căruciorul trăgător*, *umerășele*, confecționate din polipropilenă, de culoare albă, cu lățime de 127mm, *distanțierele*, confecționate din polioximetilen de culoare albă cu dimensiunea de 115mm, *greutate lamelă*, cu dimensiunea de 127mm, de culoare albă, *șnurul de rotație sau șnurul cu bile*, de culoare albă, *lănțișorul pentru greutate*,

		<p>dimensiuni pentru lățime a lamelei de 127mm, <i>șnurul de acționare</i>, confecționat din polyester, grosime de 2mm, de culoare albă, <i>greutatea pentru șnur</i>, de culoare albă, <i>clipsuri pentru șnur</i>, <i>corectori distanțieri</i>, <i>siguranța de plastic</i>, cu rolul de a regla distanța între primul cărucior și mecanismul de manevrare, <i>siguranța metal</i> cu rolul de a fixa axul în partea opusă mecanismului, <i>prelungitor pentru jaluzele înclinate</i>, se instalează între cărucioare și umerășul lamelei cu rolul de a menține lamela într-o poziție corectă, <i>mecanism pentru jaluzele înclinate</i>, folosit atunci când jaluzeaua se montează în plan înclinat, cu rolul de a menține jaluzeaua într-o poziție corectă)</p> <ul style="list-style-type: none"> - <i>Console fixe sau reglabile</i>, confecționate din metal, folosite pentru montarea garnișei, <i>Clemele de tavan</i>, confecționate din metal, culoare zincată, cu rolul de fixare a garnișei pe tavan. <p>Modalitate de fixare: pe tavan</p> <p>Dimensiuni (lungime x înălțime) = suprafață:</p> <ul style="list-style-type: none"> - 3 buc. de 2,21m x 1,60m = 3,54mp x 3=10,62mp - 1 buc. de 3,25m x 1,60m = 5,20mp - 2 buc. de 3,36m x 1,60m = 5,38mp x 2=10,76mp - 2 buc. de 3,59m x 2,20m = 7,90mp x 2=15,80mp - 1 buc. de 2,79m x 2,16m = 6,03mp <hr/> <p>TOTAL 48,41mp</p>	
3	Jaluzele verticale textile OJ Alba	<p>a) Lamelă (bandă):</p> <p><u>Material:</u></p> <ul style="list-style-type: none"> - tip semiopac; - textil – poliester 100% (firele de poliester 100% din componența lamelor textile sunt îmbinate prin legătură pânză); - să prezinte o bună stabilitate dimensională; - tratat antistatic – împiedică depunerea prafului și asigură protecție împotriva razelor solare; - impregnat cu polimeri acrilici și derivați ai acestora: polimerii vor fi în același ton și nuanță cu lamela textilă, conferă stabilitate coloristică și dimensională, precum și rezistență la șifonare; - textură – cu linii ușoare pe verticală și 	27,81

orizontală (nuanța și tonul acestor linii este ușor mai deschisă decât culoarea de bază)
– vezi figura de mai jos;



- culoare crem;
- greutate specifică: min 210g/mp;
- dimensiuni: grosime: min 0,29mm, lățime 127mm;

Poziție: verticală

Alte detalii ale benzilor de material (lamellele):

- vor fi tăiate drept la capete (terminații);
- cu 2 pliuri: 1 pliu pentru umeraș (la terminația superioară) și 1 pliu pentru greutate (la terminația inferioară);
- vor fi cusute la terminații, firul de coasere al terminațiilor benzilor de material (lamellelor) va fi în același ton de culoare ca și lamellele;

b) Părți componente și accesorii pentru montaj:

- *Garnișa*, de tip pătrată, confecționată din aluminiu de culoare albă vopsită în câmp electrostatic, *axul* din aluminiu, tip cu trei canale, *mecanisme și accesorii (grupul de comandă)*, confecționat din polioximetilen, *cărucioarele*, detașabile, confecționate din polioximetilen, unite între ele prin distanțiere și prinse cu cârlig detașabil, *cărucior ață sau căruciorul trăgător*, *umerașele*, confecționate din polipropilenă, de culoare albă, cu lățime de 127mm, *distanțierele*, confecționate din polioximetilen de culoare albă cu dimensiunea de 115mm, *greutate lamelă*, cu dimensiunea de 127mm, de culoare albă, *șnurul de rotație sau șnurul cu bile*, de culoare albă, *lănțișorul pentru greutateți*, dimensiuni pentru lățime a lamelei de 127mm, *șnurul de acționare*, confecționat din polyester, grosime de 2mm, de culoare albă, *greutatea pentru șnur*, de culoare albă, *clipsuri pentru șnur*, *corectori distanțieri*, *siguranța de plastic*, cu rolul de

		<p>a regla distanța între primul cărucior și mecanismul de manevrare, <i>siguranța metal</i> cu rolul de a fixa axul în partea opusă mecanismului, <i>prelungitor pentru jaluzele înclinate</i>, se instalează între cărucioare și umerășul lamelei cu rolul de a menține lamela într-o poziție corectă, <i>mecanism pentru jaluzele înclinate</i>, folosit atunci când jaluzeaua se montează în plan înclinat, cu rolul de a menține jaluzeaua într-o poziție corectă)</p> <ul style="list-style-type: none"> - <i>Console fixe sau reglabile</i>, confecționate din metal, folosite pentru montarea garnișei, <i>Clemele de tavan</i>, confecționate din metal, culoare zincată, cu rolul de fixare a garnișei pe tavan. <p>Modalitate de fixare: pe tavan</p> <p>Dimensiuni (lungime x înălțime) = suprafață:</p> <ul style="list-style-type: none"> - 1 buc. de 1,98m x 1,80m = 3,56mp - 1 buc. de 0,95m x 1,85m = 1,76mp - 1 buc. de 2,33m x 1,85m = 4,31mp - 1 buc. de 0,60m x 1,65m = 0,99mp - 1 buc. de 2,21m x 1,60m = 3,54mp - 1 buc. de 1,06m x 1,65m = 1,75mp - 1 buc. de 0,83m x 2,35m = 1,95mp - 1 buc. de 1,87m x 1,65m = 3,09mp - 1 buc. de 1,98m x 1,65m = 3,27mp - 1 buc. de 1,75m x 2,05m = 3,59mp <hr/> <p>TOTAL 27,81mp</p>	
--	--	---	--

4	Jaluzele verticale textile OJ Bihor	<p>a) Lamelă (bandă):</p> <p><u>Material:</u></p> <ul style="list-style-type: none"> - tip semiopac; - textil – poliester 100% (firele de poliester 100% din componența lamelor textile sunt îmbinate prin legătură pânză); - să prezinte o bună stabilitate dimensională; - tratat antistatic – împiedică depunerea prafului și asigură protecție împotriva razelor solare; - impregnat cu polimeri acrilici și derivați ai acestora: polimerii vor fi în același ton și nuanță cu lamela textilă, conferă stabilitate coloristică și dimensională, precum și rezistență la șifonare; - textură – cu linii ușoare pe verticală și orizontală (nuanța și tonul acestor linii este ușor mai deschisă decât culoarea de bază) – vezi figura de mai jos;  <ul style="list-style-type: none"> - culoare crem; - greutate specifică: min 210g/mp; - dimensiuni: grosime: min 0,29mm, lățime 127mm; <p><u>Pozitie:</u> verticală</p> <p><u>Alte detalii ale benzilor de material (lamellele):</u></p> <ul style="list-style-type: none"> - vor fi tăiate drept la capete (terminații); - cu 2 pliuri: 1 pliu pentru umeraș (la terminația superioară) și 1 pliu pentru greutate (la terminația inferioară); - vor fi cusute la terminații, firul de coasere al terminațiilor benzilor de material (lamellelor) va fi în același ton de culoare ca și lamellele; <p>b) Părți componente și accesorii pentru montaj:</p> <ul style="list-style-type: none"> - <i>Garnișa</i>, de tip pătrată, confecționată din aluminiu de culoare albă vopsită în câmp electrostatic, <i>axul</i> din aluminiu, tip cu trei 	14,46
---	-------------------------------------	---	-------

canale, *mecanisme și accesorii (grupul de comandă, confecționat din polioximetilen, cărucioarele, detașabile, confecționate din polioximetilen, unite între ele prin distanțiere și prinse cu cârlig detașabil, cărucior ată sau căruciorul trăgător, umerășele, confecționate din polipropilenă, de culoare albă, cu lățime de 127mm, distanțierele, confecționate din polioximetilen de culoare albă cu dimensiunea de 115mm, greutate lamelă, cu dimensiunea de 127mm, de culoare albă, șnurul de rotație sau șnurul cu bile, de culoare albă, lăntișorul pentru greutate, dimensiuni pentru lățime a lamelei de 127mm, șnurul de acționare, confecționat din polyester, grosime de 2mm, de culoare albă, greutatea pentru șnur, de culoare albă, clipsuri pentru șnur, corectori distanțieri, siguranța de plastic, cu rolul de a regla distanța între primul cărucior și mecanismul de manevrare, siguranța metal cu rolul de a fixa axul în partea opusă mecanismului, prelungitor pentru jaluzele înclinate, se instalează între cărucioare și umerășul lamelei cu rolul de a menține lamela într-o poziție corectă, mecanism pentru jaluzele înclinate, folosit atunci când jaluzeaua se montează în plan înclinat, cu rolul de a menține jaluzeaua într-o poziție corectă)*

- *Console fixe sau reglabile, confecționate din metal, folosite pentru montarea garnișei, Clemele de tavan, confecționate din metal, culoare zincată, cu rolul de fixare a garnișei pe tavan.*

Modalitate de fixare:

a) pe tavan

Dimensiuni (lungime x înălțime) = suprafață:

- 2 buc. de 3,02m x 1,73m = 5,22mp x 2 = 10,44mp

- 1 buc. de 1,41m x 1,63m = 2,30mp

TOTAL fixate pe tavan: 12,74 mp

b) pe perete

Dimensiuni (lungime x înălțime) = suprafață:

- 1 buc. de 1,75m x 0,98m = 1,72mp.

TOTAL fixate pe perete: 1,72 mp

		TOTAL OJ BH	14,46mp	
5	Jaluzele verticale textile OJ Bistrița	<p>a) Lamelă (bandă):</p> <p><u>Material:</u></p> <ul style="list-style-type: none"> - tip semiopac; - textil – poliester 100% (firele de poliester 100% din componența lamelor textile sunt îmbinate prin legătură pânză); - să prezinte o bună stabilitate dimensională; - tratat antistatic – împiedică depunerea prafului și asigură protecție împotriva razelor solare; - impregnat cu polimeri acrilici și derivați ai acestora: polimerii vor fi în același ton și nuanță cu lamela textilă, conferă stabilitate coloristică și dimensională, precum și rezistență la șifonare; - textură – cu ușoare valuri neregulate pe diagonală (nuanța acestora este ușor mai închisă decât culoarea de bază) – vezi figura de mai jos;  <ul style="list-style-type: none"> - culoare cognac; - greutate specifică: min 210g/mp; - dimensiuni: grosime: min 0,29mm, lățime 127mm; <p><u>Poziție:</u> verticală</p> <p><u>Alte detalii ale benzilor de material (lamellele):</u></p> <ul style="list-style-type: none"> - vor fi tăiate drept la capete (terminații); - cu 2 pliuri: 1 pliu pentru umeraș (la terminația superioară) și 1 pliu pentru greutate (la terminația inferioară); - vor fi cusute la terminații, firul de coasere al terminațiilor benzilor de material (lamellelor) va fi în același ton de culoare ca și lamellele; <p>b) Părți componente și accesorii pentru montaj:</p> <ul style="list-style-type: none"> - <i>Garnișa</i>, de tip pătrată, confecționată din aluminiu de culoare albă vopsită în câmp 	36,86	

electrostatic, *axul* din aluminiu, tip cu trei canale, *mecanisme și accesorii (grupul de comandă*, confecționat din polioximetilen, *cărucioarele*, detașabile, confecționate din polioximetilen, unite între ele prin distanțiere și prinse cu cârlig detașabil, *cărucior ață sau căruciorul trăgător*, *umerașele*, confecționate din polipropilenă, de culoare albă, cu lățime de 127mm, *distanțierele*, confecționate din polioximetilen de culoare albă cu dimensiunea de 115mm, *greutate lamelă*, cu dimensiunea de 127mm, de culoare albă, *șnurul de rotație sau șnurul cu bile*, de culoare albă, *lănțișorul pentru greutateți*, dimensiuni pentru lățime a lamelei de 127mm, *șnurul de acționare*, confecționat din polyester, grosime de 2mm, de culoare albă, *greutatea pentru șnur*, de culoare albă, *clipsuri pentru șnur*, *corectori distanțieri*, *siguranța de plastic*, cu rolul de a regla distanța între primul cărucior și mecanismul de manevrare, *siguranța metal* cu rolul de a fixa axul în partea opusă mecanismului, *prelungitor pentru jaluzele înclinate*, se instalează între cărucioare și umerașul lamelei cu rolul de a menține lamela într-o poziție corectă, *mecanism pentru jaluzele înclinate*, folosit atunci când jaluzeaua se montează în plan înclinat, cu rolul de a menține jaluzeaua într-o poziție corectă)

- *Console fixe sau reglabile*, confecționate din metal, folosite pentru montarea garnișei, *Clemele de tavan*, confecționate din metal, culoare zincată, cu rolul de fixare a garnișei pe tavan.

Modalitate de fixare: pe perete

Dimensiuni (lungime x înălțime) = suprafață:

- 1 buc. de 3,36m x 1,75m = 5,88mp
- 1 buc. de 3,13m x 2,03m = 6,35mp
- 1 buc. de 3,71m x 1,75m = 6,49mp
- 1 buc. de 1,29m x 1,95m = 2,52mp
- 1 buc. de 2,90m x 2,00m = 5,80mp
- 1 buc. de 1,06m x 2,15m = 2,28mp
- 1 buc. de 0,72m x 1,10m = 0,79mp
- 1 buc. de 0,72m x 1,40m = 1,01mp
- 1 buc. de 2,90m x 1,98m = 5,74mp

TOTAL **36,86 mp**

6	Jaluzele verticale textile OJ Harghita	<p>a) Lamelă (bandă):</p> <p><u>Material:</u></p> <ul style="list-style-type: none"> - tip semiopac; - textil – poliester 100% (firele de poliester 100% din componența lamelor textile sunt îmbinate prin legătură pânză); - să prezinte o bună stabilitate dimensională; - tratat antistatic – împiedică depunerea prafului și asigură protecție împotriva razelor solare; - impregnat cu polimeri acrilici și derivați ai acestora: polimerii vor fi în același ton și nuanță cu lamela textilă, conferă stabilitate coloristică și dimensională, precum și rezistență la șifonare; - textură – cu linii ușoare pe verticală și orizontală (nuanța și tonul acestor linii este ușor mai deschisă decât culoarea de bază) – vezi figura de mai jos;  <ul style="list-style-type: none"> - culoare crem; - greutate specifică: min 210g/mp; - dimensiuni: grosime: min 0,29mm, lățime 127mm; <p><u>Pozitie:</u> verticală</p> <p><u>Alte detalii ale benzilor de material (lamellele):</u></p> <ul style="list-style-type: none"> - vor fi tăiate drept la capete (terminații); - cu 2 pliuri: 1 pliu pentru umerăș (la terminația superioară) și 1 pliu pentru greutate (la terminația inferioară); - vor fi cusute la terminații, firul de coasere al terminațiilor benzilor de material (lamellelor) va fi în același ton de culoare ca și lamellele; <p>b) Părți componente și accesorii pentru montaj:</p> <ul style="list-style-type: none"> - <i>Garnișa</i>, de tip pătrată, confecționată din aluminiu de culoare albă vopsită în câmp electrostatic, <i>axul</i> din aluminiu, tip cu trei 	3,74
---	--	---	------

		<p>canale, <i>mecanisme și accesorii (grupul de comandă, confecționat din polioximetilen, cărucioarele, detașabile, confecționate din polioximetilen, unite între ele prin distanțiere și prinse cu cârlig detașabil, cărucior ată sau căruciorul trăgător, umerășele, confecționate din polipropilenă, de culoare albă, cu lățime de 127mm, distanțierele, confecționate din polioximetilen de culoare albă cu dimensiunea de 115mm, greutate lamelă, cu dimensiunea de 127mm, de culoare albă, șnurul de rotație sau șnurul cu bile, de culoare albă, lăntișorul pentru greutateți, dimensiuni pentru lățime a lamelei de 127mm, șnurul de acționare, confecționat din polyester, grosime de 2mm, de culoare albă, greutatea pentru șnur, de culoare albă, clipsuri pentru șnur, corectori distanțieri, siguranța de plastic, cu rolul de a regla distanța între primul cărucior și mecanismul de manevrare, siguranța metal cu rolul de a fixa axul în partea opusă mecanismului, prelungitor pentru jaluzele înclinate, se instalează între cărucioare și umerășul lamelei cu rolul de a menține lamela într-o poziție corectă, mecanism pentru jaluzele înclinate, folosit atunci când jaluzeaua se montează în plan înclinat, cu rolul de a menține jaluzeaua într-o poziție corectă)</i></p> <ul style="list-style-type: none"> - Console fixe sau reglabile, confecționate din metal, folosite pentru montarea garnișei, Clemele de tavan, confecționate din metal, culoare zincată, cu rolul de fixare a garnișei pe tavan. <p>Modalitate de fixare: pe tavan</p> <p>Dimensiuni (lungime x înălțime) = suprafață: - 1 buc. de 1,87m x 2,00m = 3,74mp</p> <hr/> <p>TOTAL 3,74 mp</p>	
7	Jaluzele verticale textile OJ Satu Mare	<p>a) Lamelă (bandă):</p> <p><u>Material:</u></p> <ul style="list-style-type: none"> - tip semiopac; - textil – poliester 100% (firele de poliester 100% din componența lamelor textile sunt îmbinate prin legătură pânză); - să prezinte o bună stabilitate dimensională; 	26,88

- tratat antistatic – împiedică depunerea prafului și asigură protecție împotriva razelor solare;
- impregnat cu polimeri acrilici și derivați ai acestora: polimerii vor fi în același ton și nuanță cu lamela textilă, conferă stabilitate coloristică și dimensională, precum și rezistență la șifonare;
- textură – cu linii ușoare pe verticală și orizontală (nuanța și tonul acestor linii este ușor mai deschisă decât culoarea de bază) – vezi figura de mai jos;



- culoare crem;
- greutate specifică: min 210g/mp;
- dimensiuni: grosime: min 0,29mm, lățime 127mm;

Poziție: verticală

Alte detalii ale benzilor de material (lamellele):

- vor fi tăiate drept la capete (terminații);
- cu 2 pliuri: 1 pliu pentru umeraș (la terminația superioară) și 1 pliu pentru greutate (la terminația inferioară);
- vor fi cusute la terminații, firul de coasere al terminațiilor benzilor de material (lamellelor) va fi în același ton de culoare ca și lamellele;

b) Părți componente și accesorii pentru montaj:

- *Garnișa*, de tip pătrată, confecționată din aluminiu de culoare albă vopsită în câmp electrostatic, *axul* din aluminiu, tip cu trei canale, *mecanisme și accesorii (grupul de comandă)*, confecționat din polioximetilen, *cărucioarele*, detașabile, confecționate din polioximetilen, unite între ele prin distanțiere și prinse cu cârlig detașabil, *cărucior ată sau căruciorul trăgător*, *umerașele*, confecționate din polipropilenă, de culoare albă, cu lățime de 127mm, *distanțierele*, confecționate din polioximetilen de culoare albă cu

		<p>dimensiunea de 115mm, <i>greutate lamelă</i>, cu dimensiunea de 127mm, de culoare albă, <i>șnurul de rotație sau șnurul cu bile</i>, de culoare albă, <i>lănțișorul pentru greutateți</i>, dimensiuni pentru lățime a lamelei de 127mm, <i>șnurul de acționare</i>, confecționat din polyester, grosime de 2mm, de culoare albă, <i>greutatea pentru șnur</i>, de culoare albă, <i>clipsuri pentru șnur</i>, <i>corectori distanțieri</i>, <i>siguranța de plastic</i>, cu rolul de a regla distanța între primul cărucior și mecanismul de manevrare, <i>siguranța metal</i> cu rolul de a fixa axul în partea opusă mecanismului, <i>prelungitor pentru jaluzele înclinate</i>, se instalează între cărucioare și umerășul lamelei cu rolul de a menține lamela într-o poziție corectă, <i>mecanism pentru jaluzele înclinate</i>, folosit atunci când jaluzeaua se montează în plan înclinat, cu rolul de a menține jaluzeaua într-o poziție corectă)</p> <p>- <i>Console fixe sau reglabile</i>, confecționate din metal, folosite pentru montarea garnișei, <i>Clemele de tavan</i>, confecționate din metal, culoare zincată, cu rolul de fixare a garnișei pe tavan.</p> <p>Modalitate de fixare:</p> <p><i>a) pe tavan</i></p> <p>Dimensiuni (lungime x înălțime) = suprafață: - 1 buc. de 1,41m x 1,50m = 2,12mp - 1 buc. de 1,41m x 2,40m = 3,38mp</p> <hr/> <p>TOTAL fixate pe tavan: 5,50 mp</p> <p><i>b) pe perete</i></p> <p>Dimensiuni (lungime x înălțime) = suprafață: - 1 buc. de 2,33m x 1,55m = 3,61mp - 1 buc. de 1,98m x 1,55m = 3,07mp - 1 buc. de 1,29m x 1,60m = 2,06mp - 1 buc. de 1,18m x 2,20m = 2,60mp - 2 buc. de 1,41m x 3,10m = 4,37mp x 2=8,74mp - 1 buc. de 1,18m x 1,10m = 1,30mp</p> <hr/> <p>TOTAL fixate pe perete: 21,38 mp</p> <hr/> <p>TOTAL OJ SM 26,88mp</p>	
8	Jaluzele verticale textile OJ Sibiu	<p>a) Lamelă (bandă): Material:</p>	13,54

- tip semiopac;
- textil – poliester 100% (firele de poliester 100% din componența lamelelor textile sunt îmbinate prin legătură pânză);
- să prezinte o bună stabilitate dimensională;
- tratat antistatic – împiedică depunerea prafului și asigură protecție împotriva razelor solare;
- impregnat cu polimeri acrilici și derivați ai acestora: polimerii vor fi în același ton și nuanță cu lamela textilă, conferă stabilitate coloristică și dimensională, precum și rezistență la șifonare;
- textură – cu linii ușoare pe verticală și orizontală (nuanța și tonul acestor linii este ușor mai deschisă decât culoarea de bază) – vezi figura de mai jos;



- culoare crem;
- greutate specifică: min 210g/mp;
- dimensiuni: grosime: min 0,29mm, lățime 127mm;

Poziție: verticală

Alte detalii ale benzilor de material (lamelele):

- vor fi tăiate drept la capete (terminații);
- cu 2 pliuri: 1 pliu pentru umeraș (la terminația superioară) și 1 pliu pentru greutate (la terminația inferioară);
- vor fi cusute la terminații, firul de coasere al terminațiilor benzilor de material (lamelelor) va fi în același ton de culoare ca și lamelele;

b) Părți componente și accesorii pentru montaj:

- *Garnișa*, de tip pătrată, confecționată din aluminiu de culoare albă vopsită în câmp electrostatic, *axul* din aluminiu, tip cu trei canale, *mecanisme și accesorii (grupul de comandă)*, confecționat din polioximetilen, *cărucioarele*, detașabile, confecționate din

		<p>polioximetilen, unite între ele prin distanțiere și prinse cu cârlig detașabil, <i>cărucior ață sau căruciorul trăgător, umerășele</i>, confecționate din polipropilenă, de culoare albă, cu lățime de 127mm, <i>distanțierele</i>, confecționate din polioximetilen de culoare albă cu dimensiunea de 115mm, <i>greutate lamelă</i>, cu dimensiunea de 127mm, de culoare albă, <i>șnurul de rotație sau șnurul cu bile</i>, de culoare albă, <i>lănțișorul pentru greutateți</i>, dimensiuni pentru lățime a lamelei de 127mm, <i>șnurul de acționare</i>, confecționat din polyester, grosime de 2mm, de culoare albă, <i>greutatea pentru șnur</i>, de culoare albă, <i>clipsuri pentru șnur</i>, <i>corectori distanțieri</i>, <i>siguranța de plastic</i>, cu rolul de a regla distanța între primul cărucior și mecanismul de manevrare, <i>siguranța metal</i> cu rolul de a fixa axul în partea opusă mecanismului, <i>prelungitor pentru jaluzele înclinate</i>, se instalează între cărucioare și umerășul lamelei cu rolul de a menține lamela într-o poziție corectă, <i>mecanism pentru jaluzele înclinate</i>, folosit atunci când jaluzeaua se montează în plan înclinat, cu rolul de a menține jaluzeaua într-o poziție corectă)</p> <ul style="list-style-type: none"> - <i>Console fixe sau reglabile</i>, confecționate din metal, folosite pentru montarea garnișei, <i>Clemele de tavan</i>, confecționate din metal, culoare zincată, cu rolul de fixare a garnișei pe tavan. <p>Modalitate de fixare: pe perete</p> <p>Dimensiuni (lungime x înălțime) = suprafață:</p> <ul style="list-style-type: none"> - 1 buc. de 2,33m x 1,60m = 3,73mp - 1 buc. de 1,18m x 1,60m = 1,89mp - 2 buc. de 2,33m x 1,70m = 3,96mp x 2=7,92mp <hr/> <p>TOTAL 13,54 mp</p>	
9	Jaluzele verticale textile OJ Sălaj	<p>a) Lamelă (bandă):</p> <p><u>Material:</u></p> <ul style="list-style-type: none"> - tip semiopac; - textil – poliester 100% (firele de poliester 100% din componența lamelor textile sunt îmbinate prin legătură pânză); - să prezinte o bună stabilitate dimensională; - tratat antistatic – împiedică depunerea 	73,86

prafului și asigură protecție împotriva razelor solare;

- impregnat cu polimeri acrilici și derivați ai acestora: polimerii vor fi în același ton și nuanță cu lamela textilă, conferă stabilitate coloristică și dimensională, precum și rezistență la șifonare;
- textură – cu linii ușoare pe verticală și orizontală (nuanța și tonul acestor linii este ușor mai deschisă decât culoarea de bază) – vezi figura de mai jos;

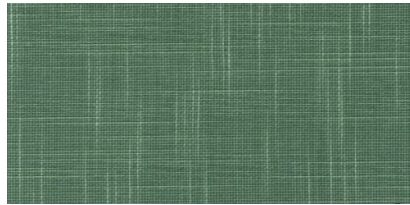

- culoare crem;
- greutate specifică: min 210g/mp;
- dimensiuni: grosime: min 0,29mm, lățime 127mm;

Pozitie: verticală

Alte detalii ale benzilor de material (lamelele):

- vor fi tăiate drept la capete (terminații);
- cu 2 pliuri: 1 pliu pentru umerăș (la terminația superioară) și 1 pliu pentru greutate (la terminația inferioară);
- vor fi cusute la terminații, firul de coasere al terminațiilor benzilor de material (lamelelor) va fi în același ton de culoare ca și lamelele;

b) Părți componente și accesorii pentru montaj:

- *Garnișa*, de tip pătrată, confecționată din aluminiu de culoare albă vopsită în câmp electrostatic, *axul* din aluminiu, tip cu trei canale, *mecanisme și accesorii (grupul de comandă)*, confecționat din polioximetilen, *cărucioarele*, detașabile, confecționate din polioximetilen, unite între ele prin distanțiere și prinse cu cârlig detașabil, *cărucior ață sau căruciorul trăgător*, *umerășele*, confecționate din polipropilenă, de culoare albă, cu lățime de 127mm, *distanțierile*, confecționate din polioximetilen de culoare albă cu dimensiunea de 115mm, *greutate lamelă*,

		<p>cu dimensiunea de 127mm, de culoare albă, <i>șnurul de rotație sau șnurul cu bile</i>, de culoare albă, <i>lănțișorul pentru greutateți</i>, dimensiuni pentru lățime a lamei de 127mm, <i>șnurul de acționare</i>, confecționat din polyester, grosime de 2mm, de culoare albă, <i>greutatea pentru șnur</i>, de culoare albă, <i>clipsuri pentru șnur</i>, <i>corectori distanțieri</i>, <i>siguranța de plastic</i>, cu rolul de a regla distanța între primul cărucior și mecanismul de manevrare, <i>siguranța metal</i> cu rolul de a fixa axul în partea opusă mecanismului, <i>prelungitor pentru jaluzele înclinate</i>, se instalează între cărucioare și umerășul lamei cu rolul de a menține lamela într-o poziție corectă, <i>mecanism pentru jaluzele înclinate</i>, folosit atunci când jaluzeaua se montează în plan înclinat, cu rolul de a menține jaluzeaua într-o poziție corectă)</p> <p>- <i>Console fixe sau reglabile</i>, confecționate din metal, folosite pentru montarea garnișei, <i>Clemele de tavan</i>, confecționate din metal, culoare zincată, cu rolul de fixare a garnișei pe tavan.</p> <p>Modalitate de fixare:</p> <p><i>a) pe tavan</i></p> <p>Dimensiuni (lungime x înălțime) = suprafață:</p> <ul style="list-style-type: none"> - 1 buc. de 2,67m x 2,45m = 6,54mp - 1 buc. de 1,52m x 2,45m = 3,72mp - 1 buc. de 1,41m x 2,45m = 3,45mp - 1 buc. de 1,29m x 2,30m = 2,97mp - 1 buc. de 1,75m x 2,45m = 4,29mp - 1 buc. de 1,29m x 2,30m = 2,97mp - 4 buc. jaluzele de forma unui trapez dreptunghic având dimensiunile: <ul style="list-style-type: none"> • baza mare de 2,73m, • baza mică de 1,30m, • înălțimea trapezului de 1,80m, • latura oblică de 2,215m, • suprafața totală de 3,62mp x 4 = 14,48mp, • fixarea garnișei se face pe latura oblică de 2,215m, 	
--	--	---	--

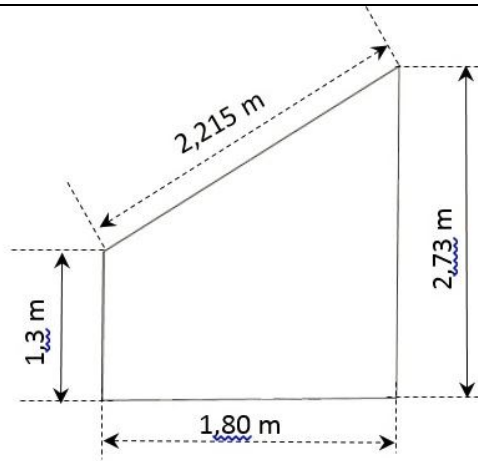

- 1 buc. jaluza cu suprafața formată dintr-un dreptunghi și un trapez dreptunghic, lățimea dreptunghiului fiind și baza mare a trapezului dreptunghic. Dimensiunile dreptunghiului sunt:

- lungime de 0,95m,
- lățime de 2,30m,

Dimensiunile trapezului sunt:

- baza mare de 2,30m,
- baza mică de 1,50m,
- înălțimea trapezului de 1,22m,
- latura oblică de 1,41m,

Suprafața totală de 4,50mp.

Fixarea garnișei se face pe lungimea dreptunghiului de 0,95m și pe latura oblică a trapezului de 1,41m.

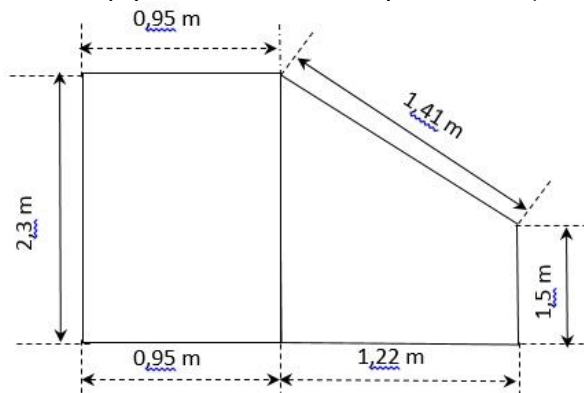

- 1 buc. jaluza cu suprafața formată dintr-un dreptunghi și un trapez dreptunghic, lățimea dreptunghiului fiind și baza mare a trapezului dreptunghic. Dimensiunile dreptunghiului sunt:

- lungime de 1,87m,
- lățime de 2,30m,

Dimensiunile trapezului sunt:

- baza mare de 2,30m,

- baza mică de 1,38 m,
- înălțimea trapezului de 1,33m,
- latura oblică de 1,64m,

Suprafața totală de 6,71mp.

Fixarea garnișei se face pe lungimea dreptunghiului de 1,87m și pe latura oblică a trapezului de 1,64m.

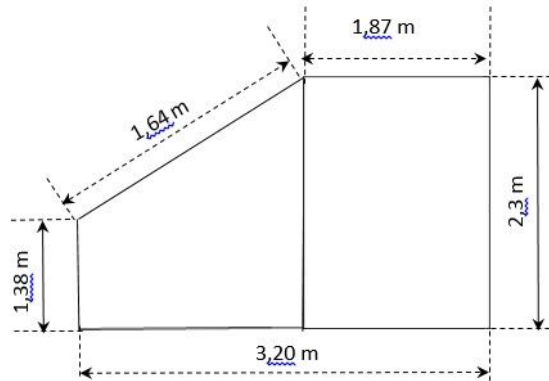

TOTAL fixate pe tavan: 49,63 mp

b) pe perete

Dimensiuni (lungime x înălțime) = suprafață:

- 1 buc. de 1,75m x 4,00m = 7,00mp
- 1 buc. de 1,29m x 1,50m = 1,94mp
- 1 buc. de 1,18m x 2,20m = 2,60mp
- 2 buc. jaluzele de forma unui trapez dreptunghic având dimensiunile:

- baza mare de 2,40 m,
- baza mică de 1,93 m,
- înălțimea trapezului de 2,40 m,
- latura oblică de 2,445 m,
- suprafața totală de 5,19mp x 2 = 10,38mp,
- fixarea garnișei se face pe latura oblică de 2,445m,

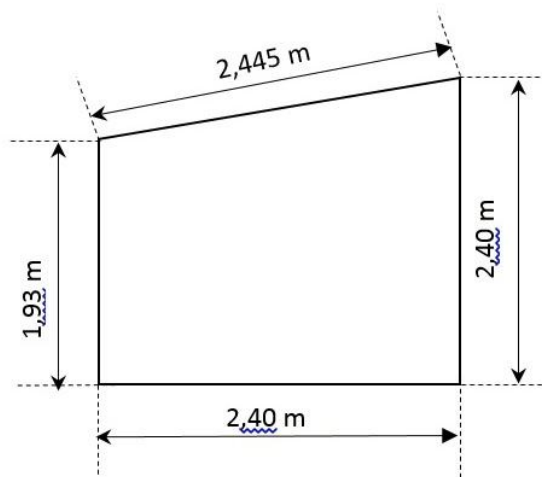

- 1 buc. jaluza de forma unui trapez dreptunghic având dimensiunile:

- baza mare de 2,20m,
- baza mică de 1,28m,
- înălțimea trapezului de 1,33m,
- latura oblică de 1,64m,
- suprafața de 2,31mp,
- fixarea garnișei se face pe latura oblică de 1,64m,

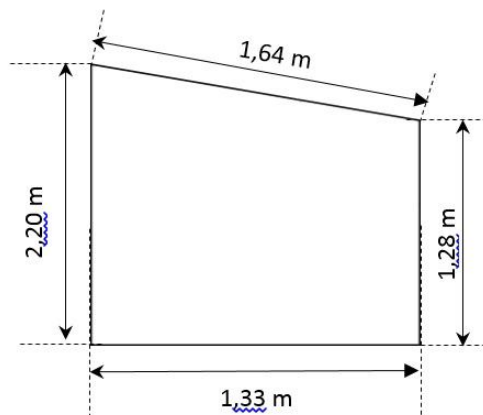

TOTAL fixate pe perete: 24,23 mp

TOTAL OJ SJ 73,86mp

Oferta de preț va fi un tarif pe metru pătrat și va cuprinde atât prețul pe jaluzele verticale cât și transportul și montarea acestora la locurile de livrare menționate mai jos.

II. LOCUL DE LIVRARE:

- la sediul achizitorului – Cluj-Napoca, str. Câmpeni, nr.28, jud. Cluj – poz. 1, 2 și 6;
- la sediul OJ AB – Alba-Iulia, str. Fântânele, nr. 12 A, jud. Alba – poz. 3;
- la sediul OJ BH – Oradea, str. Grigore Ureche, nr. 12, jud. Bihor – poz. 4;
- la sediul OJ BN – Bistrița, str. Grădinilor, nr. 9, jud. Bistrița-Năsăud – poz. 5;
- la sediul OJ SM – Satu Mare, str. Odobescu, nr. 76, jud. Satu-Mare – poz. 7;
- la sediul OJ SB – Sibiu, str. Cloșca, nr. 8A, jud. Sibiu – poz. 8;
- la sediul OJ SJ – Zalău, str. Căprioarei 2E, jud. Sălaj – poz. 9.

III. CRITERIUL DE ATRIBUIRE:

- prețul cel mai scăzut;

IV. TERMEN DE LIVRARE:

- 30 zile lucrătoare de la data semnării contractului;

V. TERMEN DE GARANȚIE:

- min. 24 luni de la recepție;